Organigramm Suisselab AG

Suisselab Zollikofen

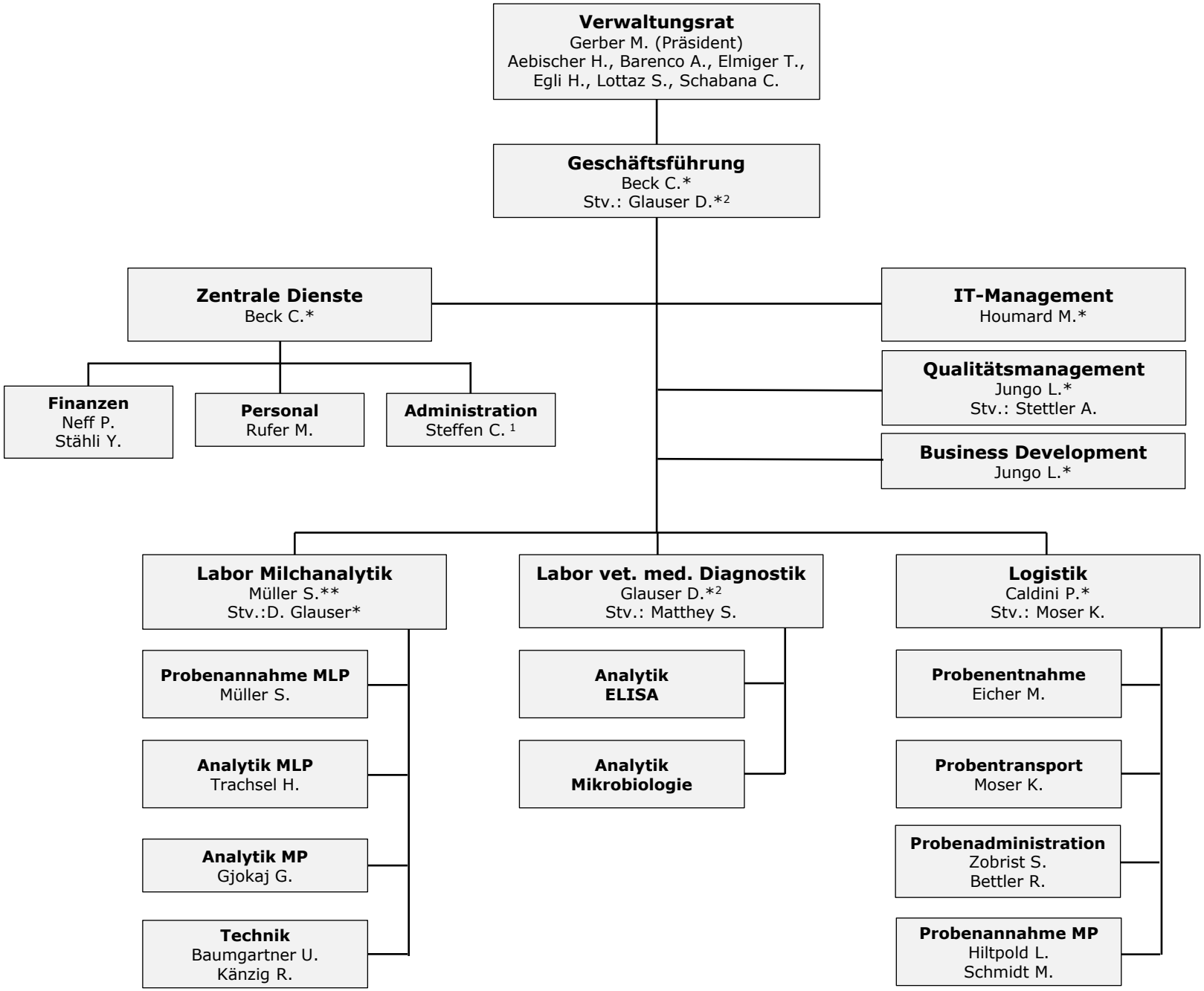

*Mitglied der Geschäftsleitung
**Beisitz in der Geschäftsleitung
[1]Verantwortliche Arbeitssicherheit
[2]Verantwortlicher Biosicherheit

Stand: 01.02.2025